

APROVAÇÃO PARA PRODUÇÃO

DATA: _____ NOME RESPONSÁVEL: _____ ASSINATURA / CARIMBO: _____

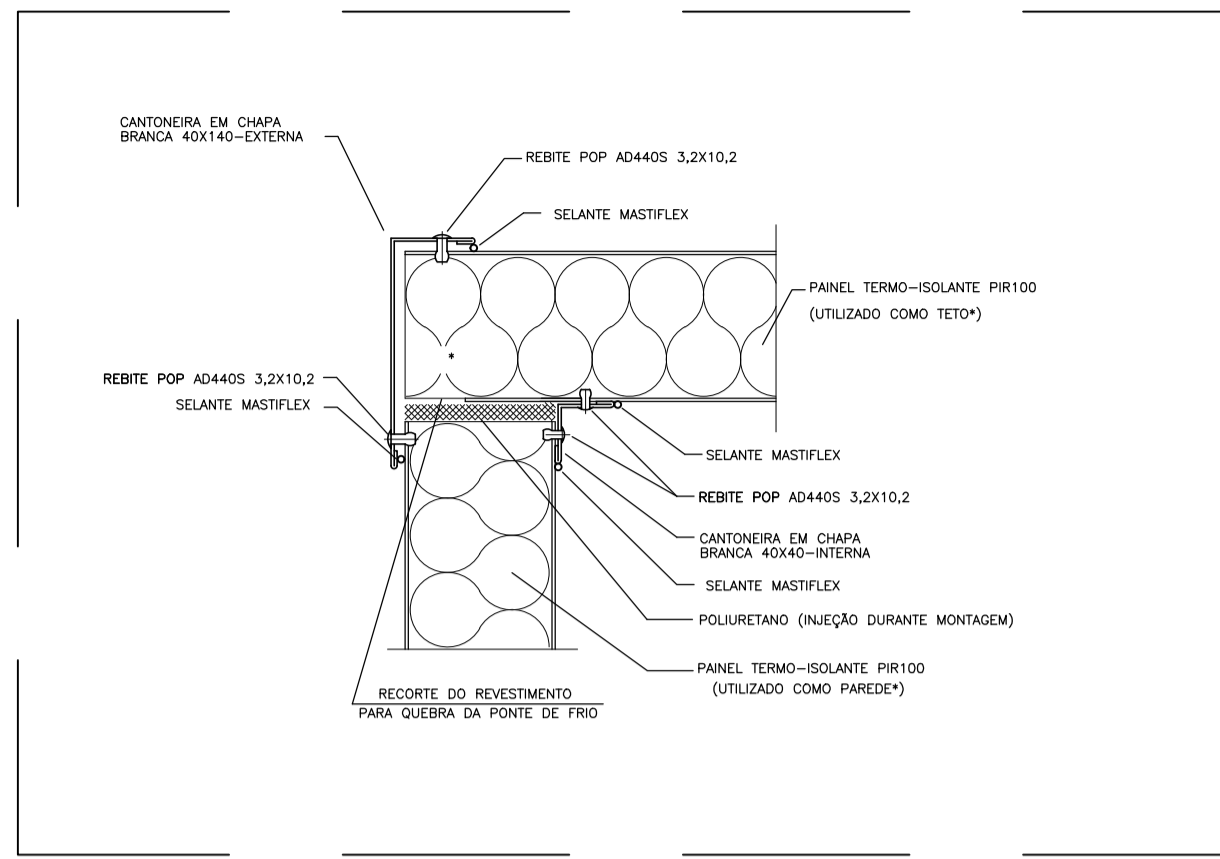

DETALHE 2
JUNÇÃO PAREDES / PAREDES (PLANTA)
JUNÇÃO PAREDES / TETOS (VISTA ELEVÇÃO)

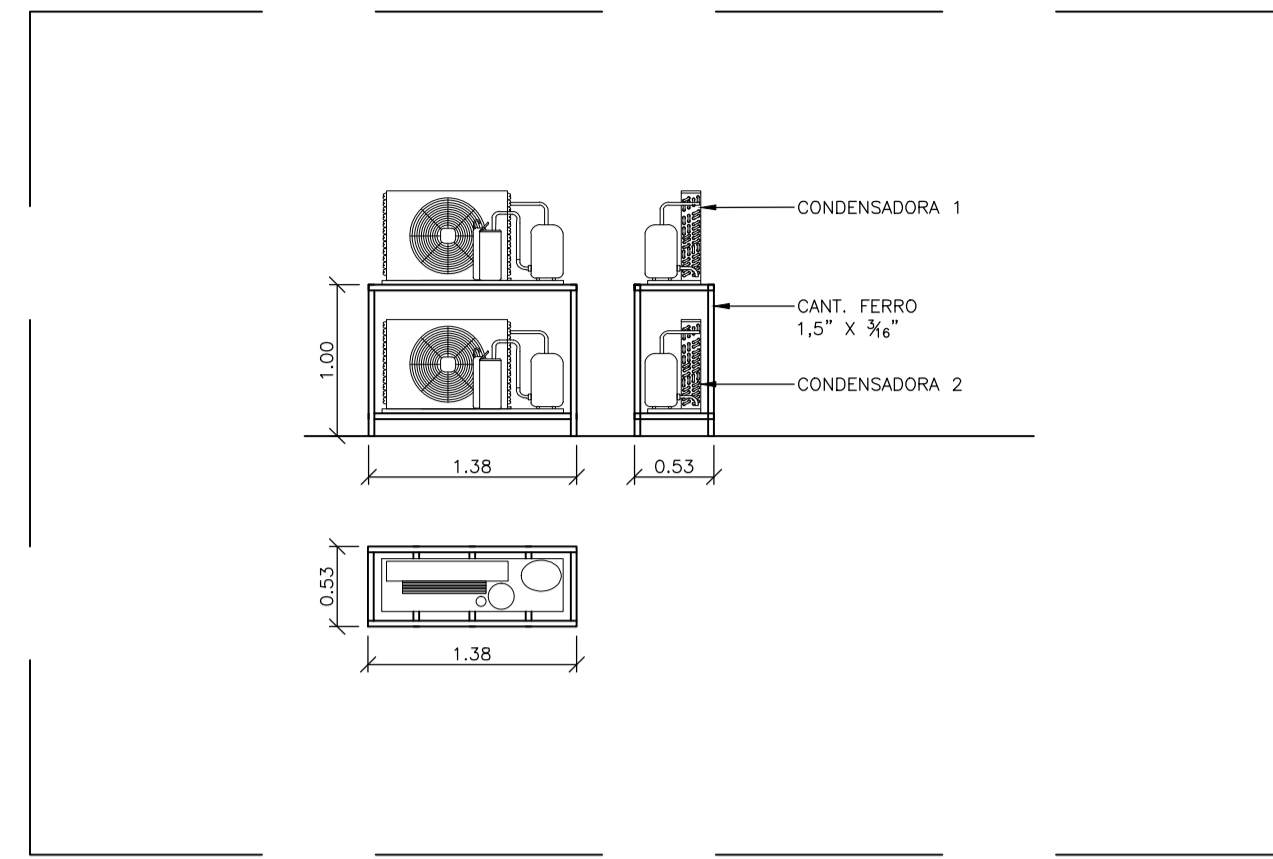

DETALHE 3
UNIDADES CONDENSADORAS - INSTALAÇÃO SOBREPOSTA
EM RACK DE ESTRUTURA METÁLICA - CANT. FERRO 1,5" X 3/16"

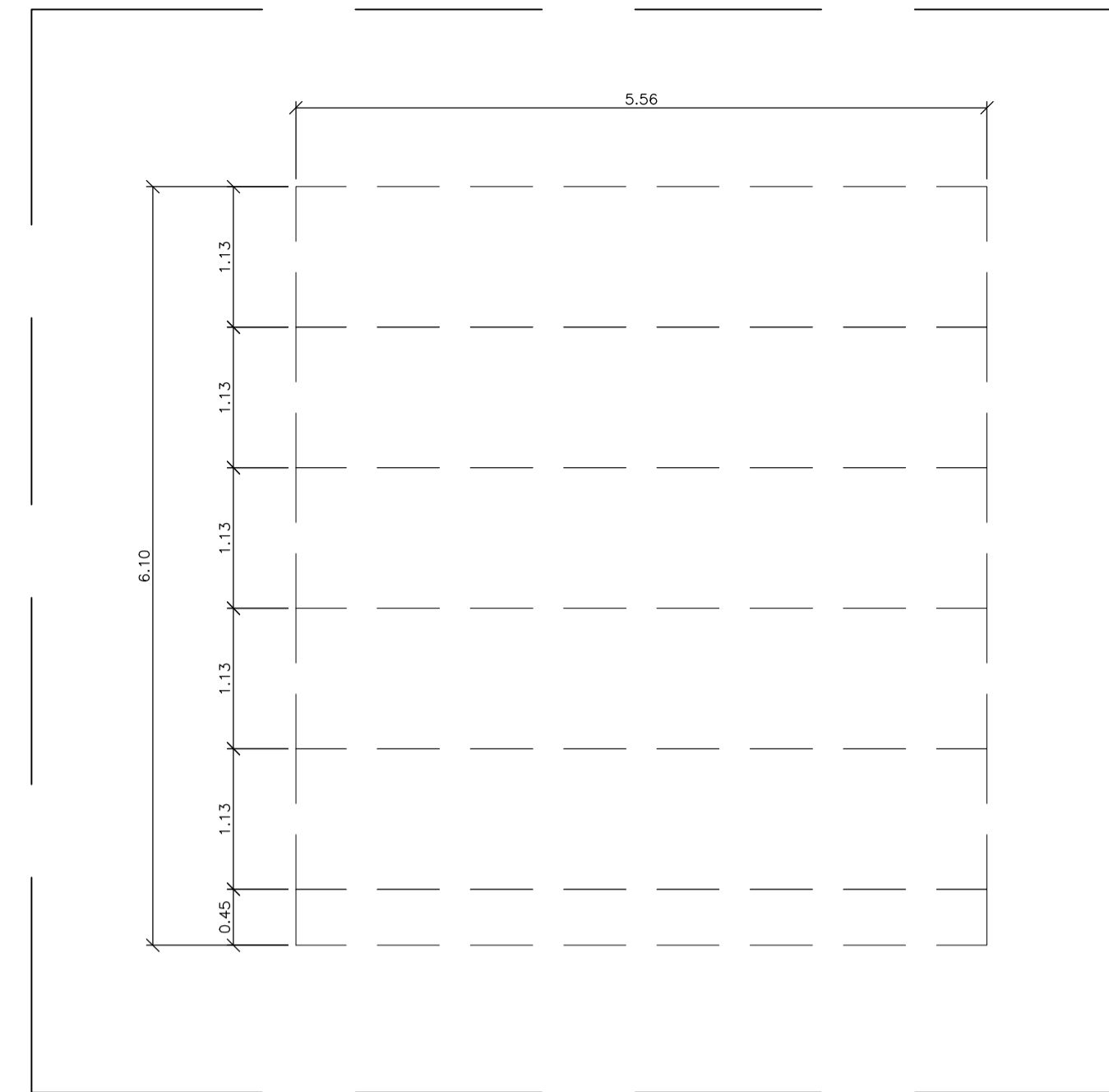

PANTA DOS PAINÉIS DE TETO - CÂMARA FRIGORÍFICA

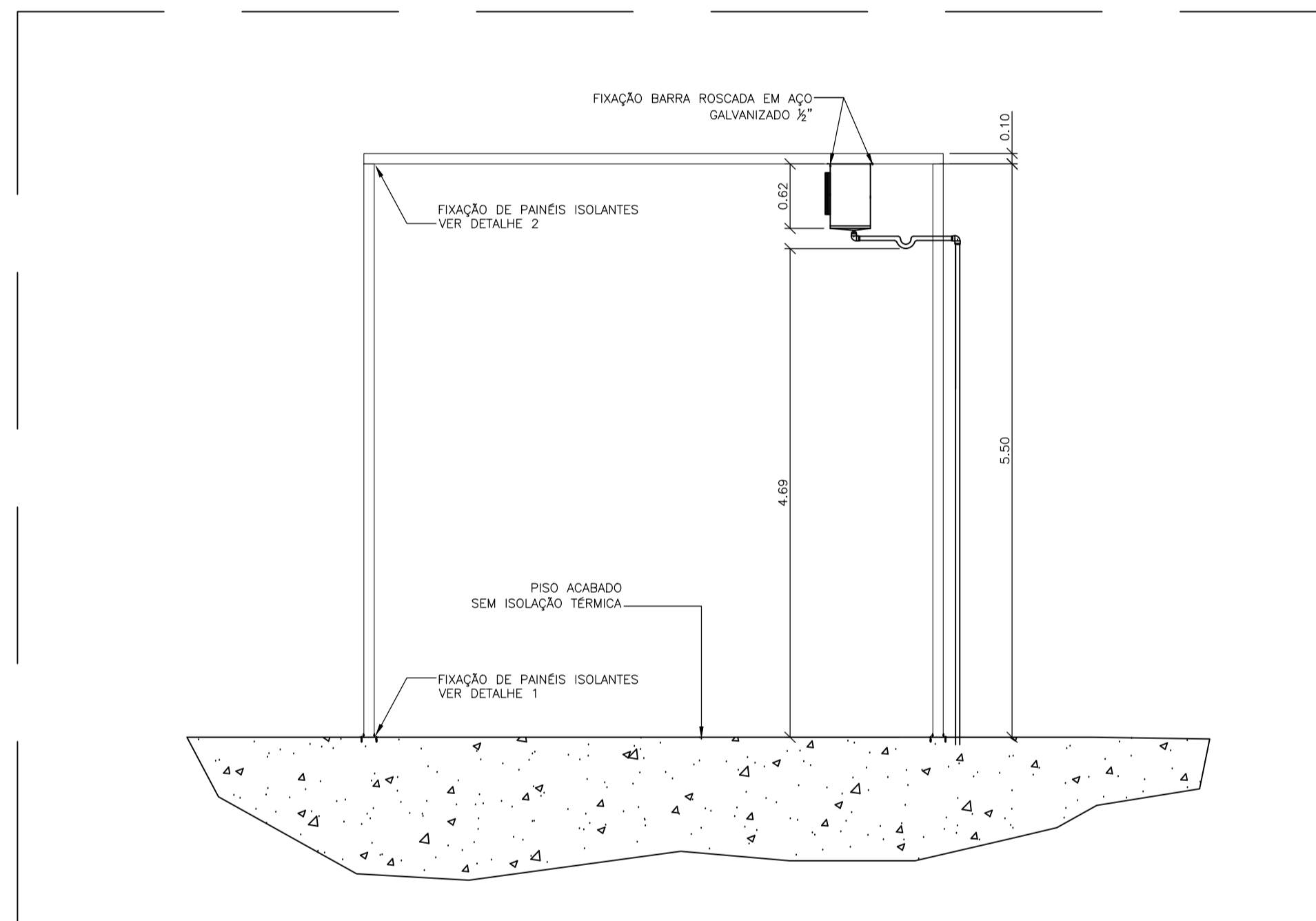

CORTE AA

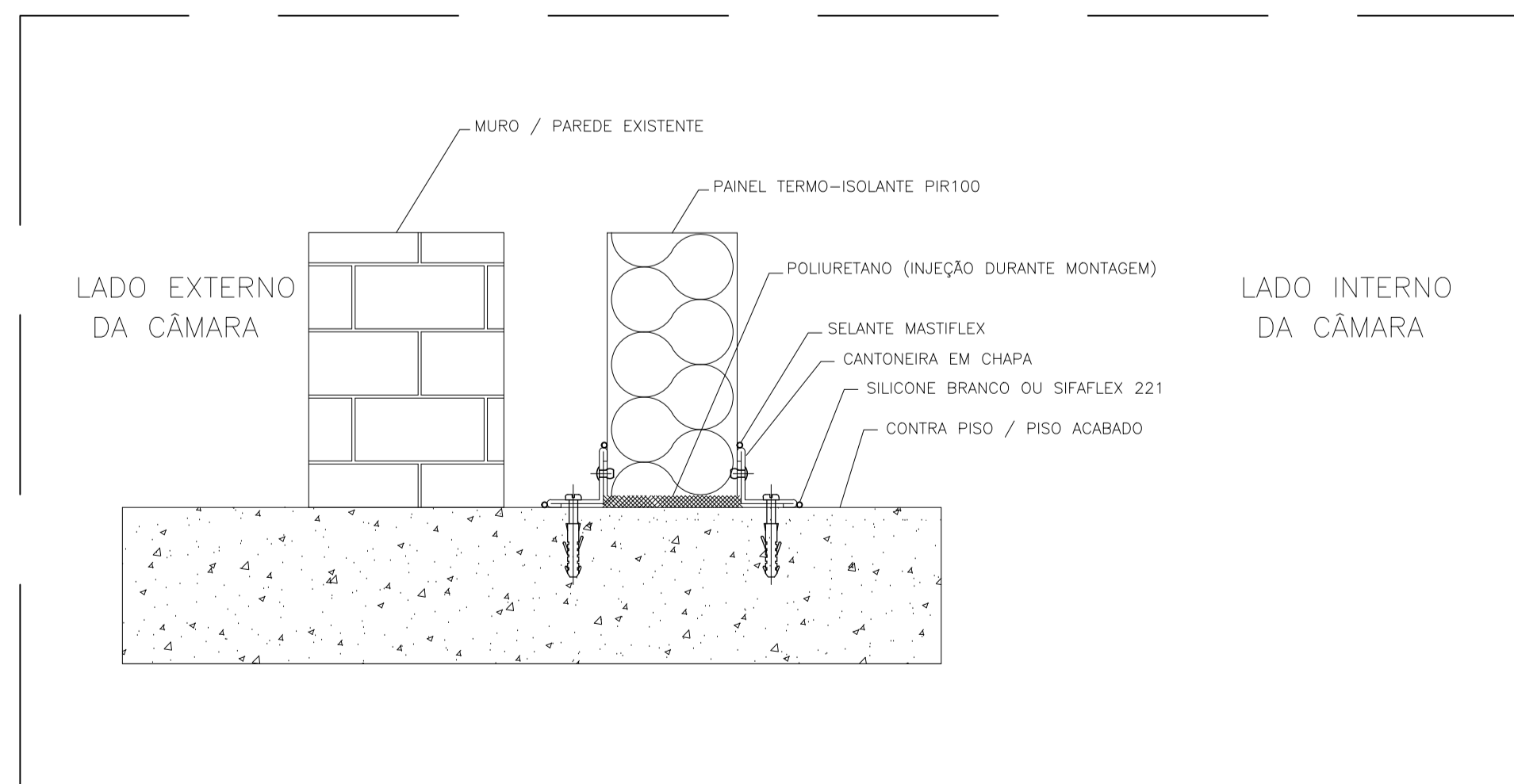

DETALHE 1
FIXAÇÃO DO PAINEL ISOLANTE AO PISO ALVENARIA

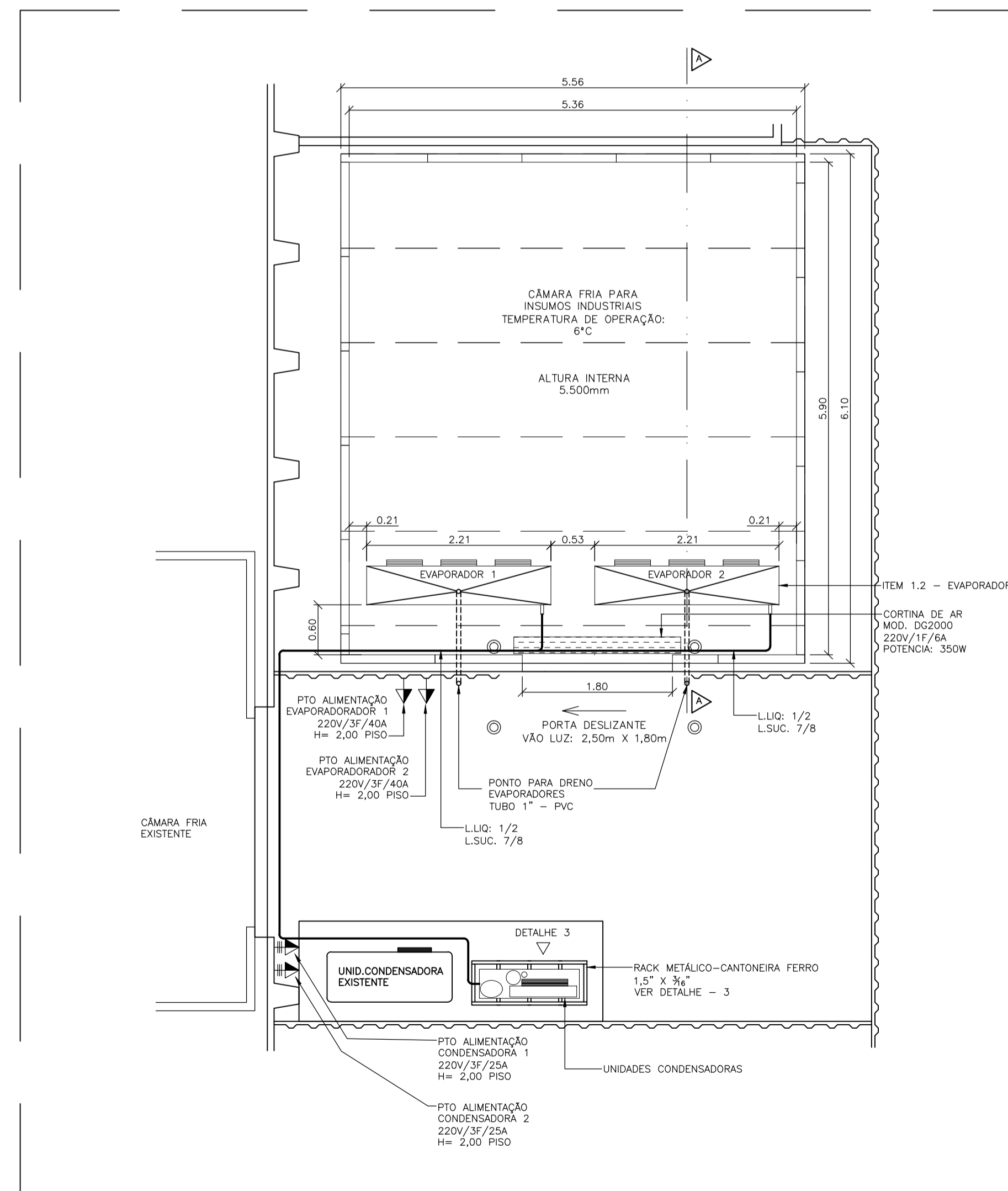

LAY-OUT - CÂMARA FRIGORÍFICA

DIMENSÕES - EQUIPAMENTOS FRIGORÍFICOS

UNIDADES CONDENSADORAS	QTD.	DIMENSÕES (metros)			PESO
		A	B	C	
SLMB4400	2	1,20	0,35	0,62	82

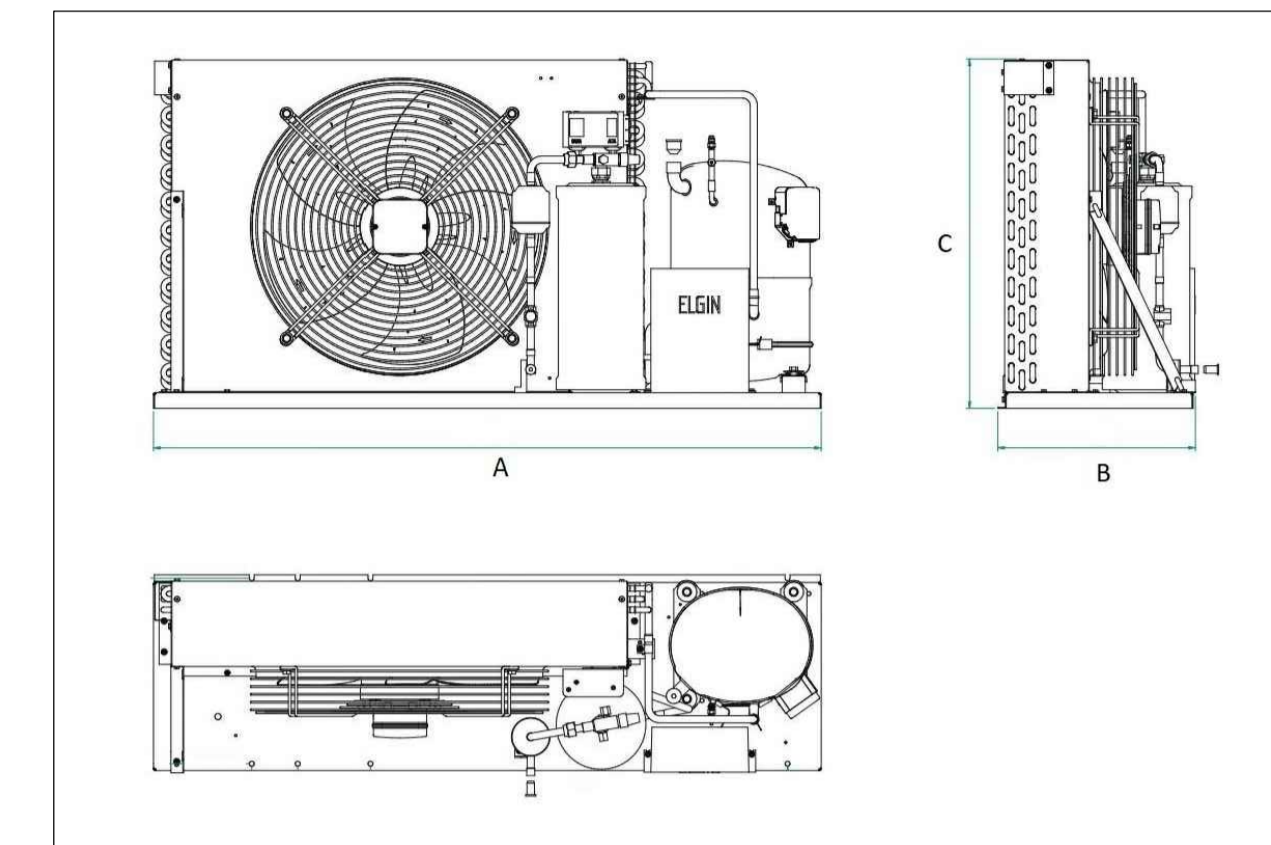

EVAPORADORES	QTD.	DIMENSÕES (metros)			PESO
		A	B	C	
FME335	2	2,21	1,99	0,64	58

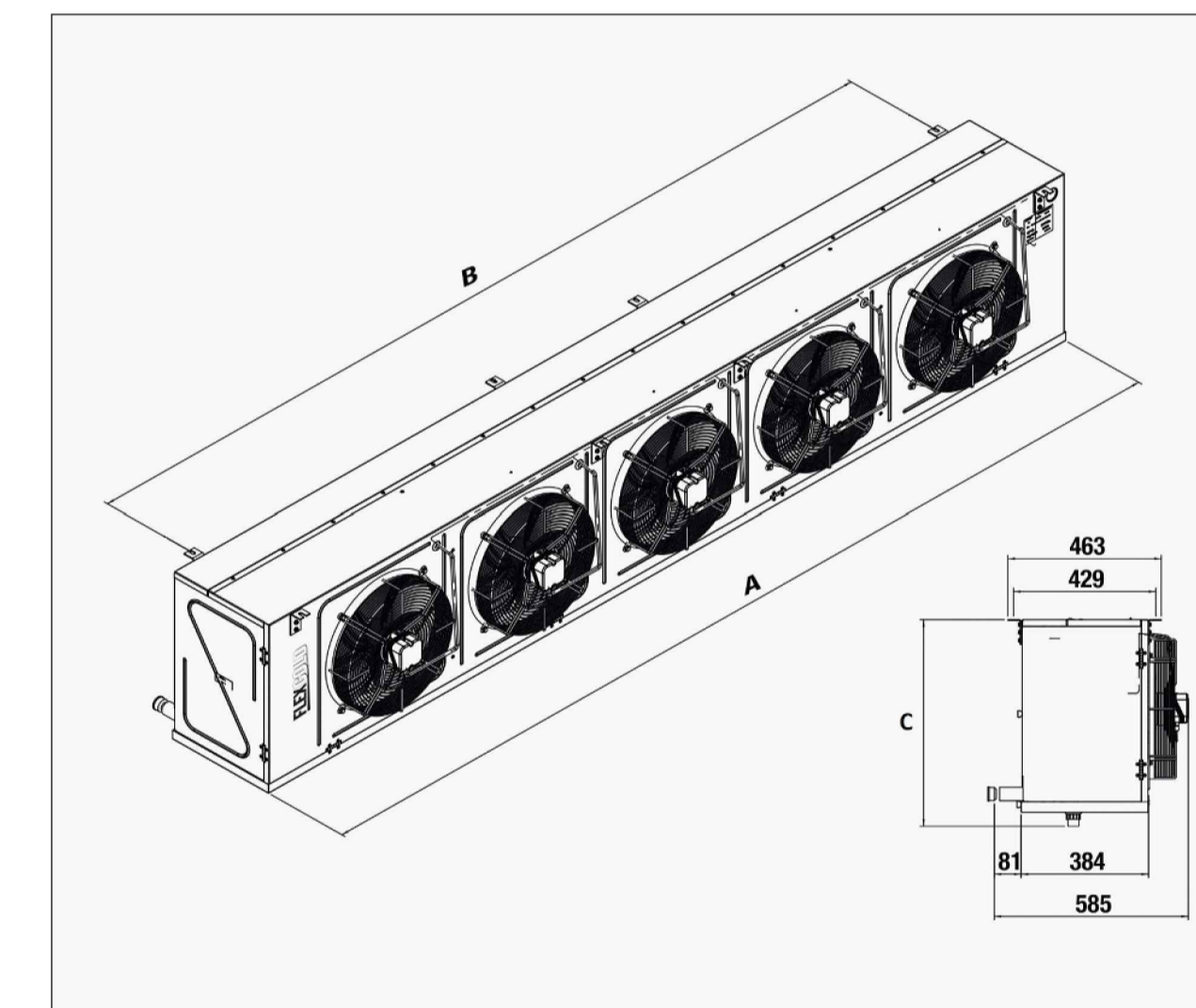

DADOS ELÉTRICOS / CONSUMO E POTÊNCIA DOS EQUIPAMENTOS

UNIDADES CONDENSADORAS	MODELO DO COMPRESSOR	DADOS MECÂNICOS				DADOS ELÉTRICOS			PESO
		CONDENS. L.LI.	GÁS L.SUC.	VENTILADOR R-404A	POTÊNCIA CONSUMIDA (kW)	CORRENTE NOMINAL (A)	CORRENTE PARTIDA (A)	TENSÃO ELÉTRICA	
SLMB4400	C5276K-TF5	1/2	3/4	500 / 1	4.380	15,3	105	220/3F	71

EVAPORADOR	VENTILADORES					RESISTÊNCIAS			PESO (kg)				
	DIÂMETRO (mm)	FLECHA DE AR (m)	QTD.	VAZÃO DE AR (m³/h)	POTÊNCIA CONSUMIDA (Watt)	CORRENTE (A)	TENSÃO ELÉTRICA (V)	QTD.					
FME335	400	20	3	12.326	1.020	3,3	220V/3F	7.250	24,4	1	SERPENTINA	4	58

DATA: 29/04/2021	REVISÃO: 0	FOLHA: 1	ESCALA: 1:50	FORMATO: A1
------------------	------------	----------	--------------	-------------

COMPRADOR:
HENKEL LTDA
 ENDEREÇO / OBRA:
AV. PROF. VERNON KRIBLE, 90 - ITAPEVI - SP

TÍTULO
INSTALAÇÃO DE CÂMARA FRIGORÍFICA

www.hrtesesco.com.br
 Rua Barra do Tibaji, 934-Bom Retiro
 CEP 01128-000 - SÃO PAULO - SP
 TEL.: (11) 3361-2111 / 3331-6738
 WhatsApp (11) 99162-9474